

JUGES

Année de recyclage : aucune formation proposée cette saison.

Tous les programmes changent : recyclage obligatoire.

Aucun juge ne pourra officier cette saison sans avoir été recyclé.

Pour les juges N2, N3C2, N3C1 et N4, voir brochure des formations IDF téléchargeable sur le site du CRIFO"

RECYCLAGES JUGES N1 et **JUGES IDF** GAF



Inscriptions jusqu'au
19 octobre 2014

Attention
Concerne aussi les juges IDF

Conditions d'inscription :

Etre juge N1 ou **juges IDF**

Fiche de candidature à envoyer au CDGE (Mariette Capelle – Adresse page **Erreur ! Signet non défini.**)

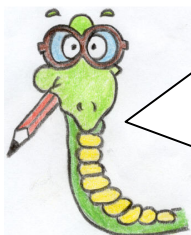

Pour être recyclé, il est **impératif d'assister à toute la journée de recyclage.** (Aucune dérogation ne sera acceptée)

La présence aux cours avec les documents ci-dessous est obligatoire :

- **Libres 1 à 5**
- **Programmes FFG**
- **Circuits éducatifs**

Ainsi que son livret et sa licence

- **recyclage obligatoire sur une journée au choix :**

- dimanche 30 novembre 2014 de 9h30 à 12h30 et 13h30 à 16h30
- dimanche 7 décembre 2014 de 9h30 à 12h30 et 13h30 à 16h30
- dimanche 11 janvier 2014 de 9h30 à 12h30 et 13h30 à 16h30

Chaque journée sera limitée en nombre de personnes, numérotez vos choix de 1 à 3 sur la fiche de candidature dans l'ordre de priorité.

Adresse :

Maison Départementale des Comités Sportifs de l'Essonne

Bâtiment A

Boulevard Charles de Gaulle

91540 Mennecey

(Suivre le D 191 direction Fontenay le Vicomte depuis Mennecey centre)

FICHE D'INSCRIPTION AU RECYCLAGE N1 ET **IDF**
SESSION ANNEE 2014 – 2015

LA PRESENCE AUX COURS AVEC LES DOCUMENTS CI-DESSOUS EST OBLIGATOIRE :

- **Libres 1 à 5**
- **Programmes FFG**
- **Circuits éducatifs**

Ainsi que son livret et sa licence

CANDIDAT

NOM	NATIONALITE
PRENOM	DATE de NAISSANCE / / 19....
ADRESSE	N° TELEPHONE
	EMAIL
<p align="center">Numérotez vos choix de 1 à 3</p> <p>Dimanche 30 novembre 2014 :</p> <p>Dimanche 7 décembre 2014 :</p> <p>Dimanche 11 janvier 2014 :</p>	

N° LICENCE

CLUB	VILLE	REGION CRIFO	ZONE IDF
N° REGION 23	N° DEPT 091	N° CLUB	N° REGISTRE

Signature du
Candidat

Signature et Cachet
du président du club

Fiche à envoyer à Mariette Capelle